

D5

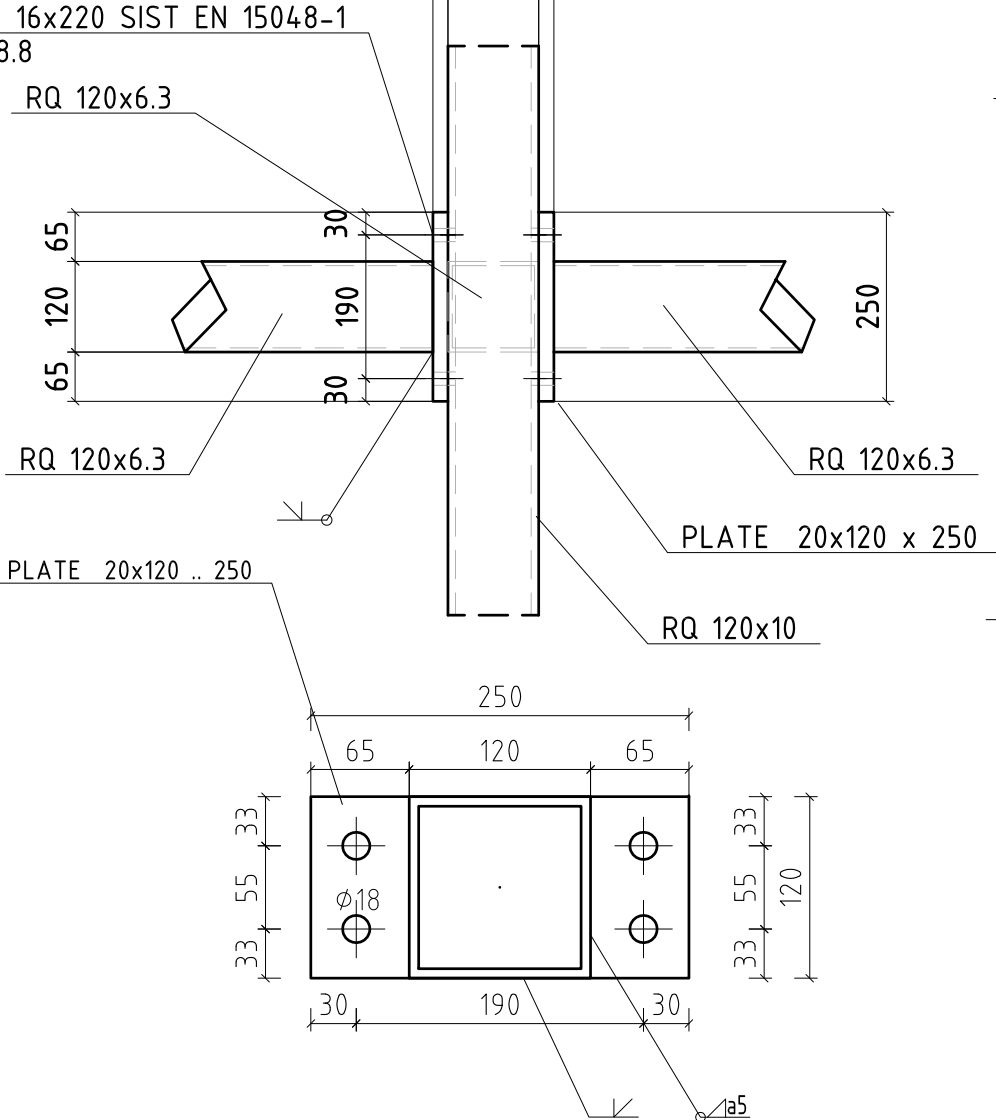

D6 TLORIS

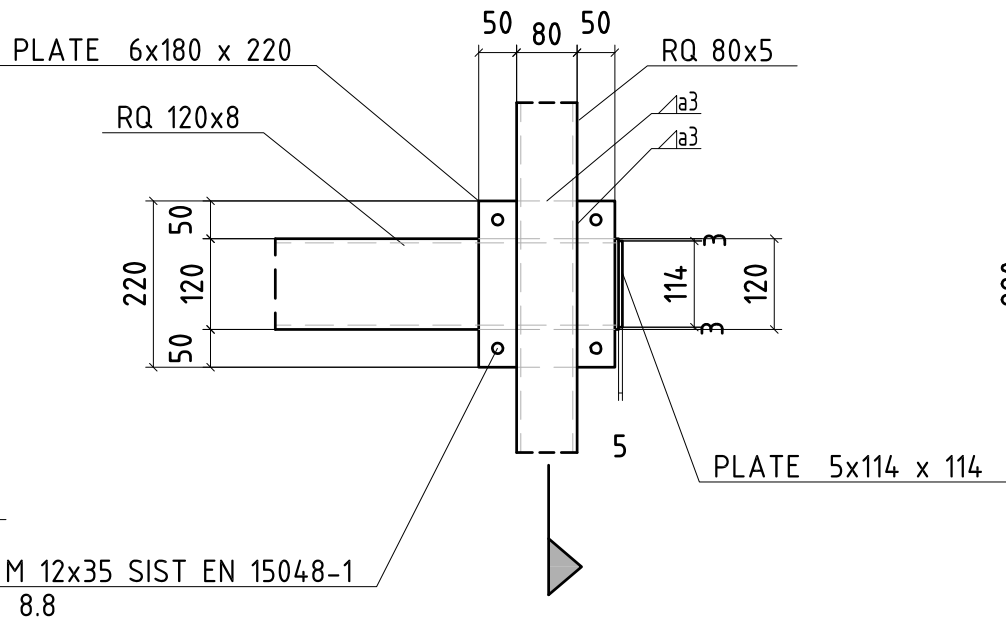

PREREZ

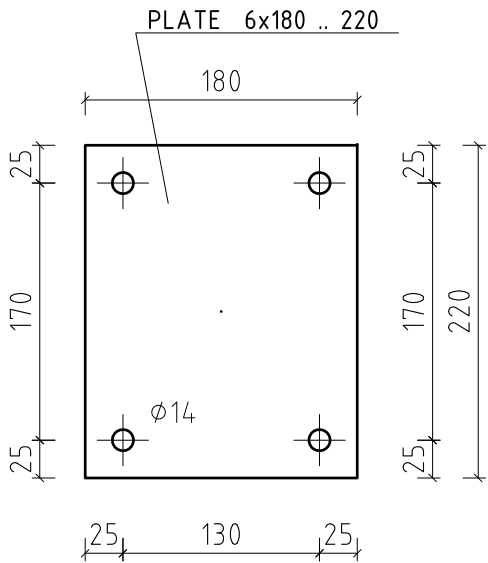
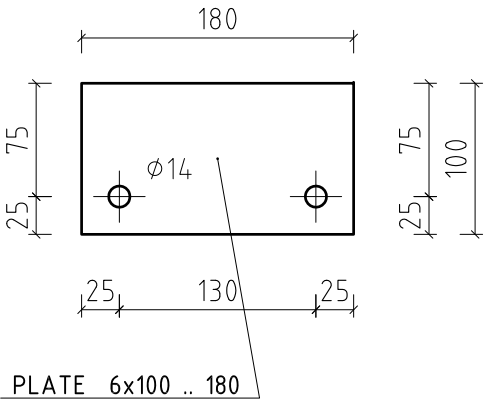
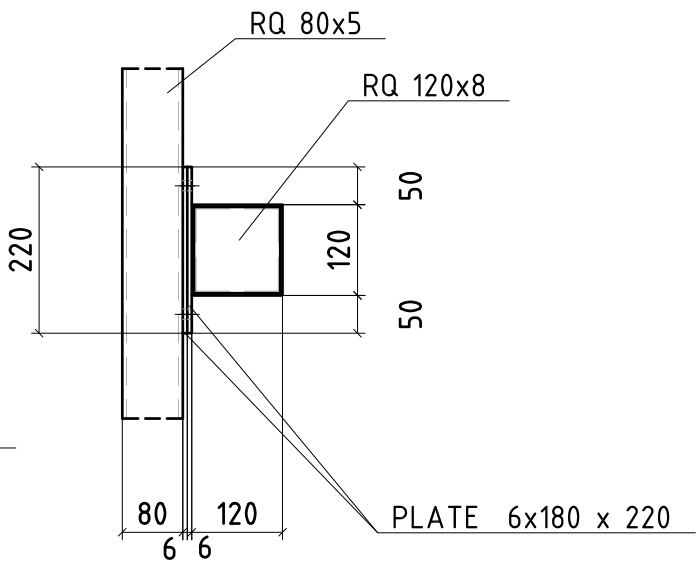

D8

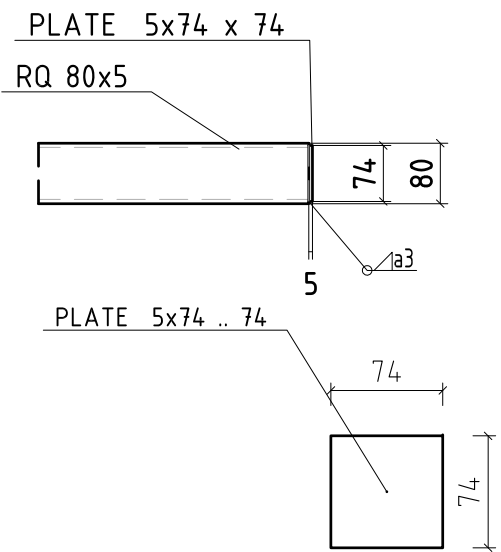

D7 TLORIS

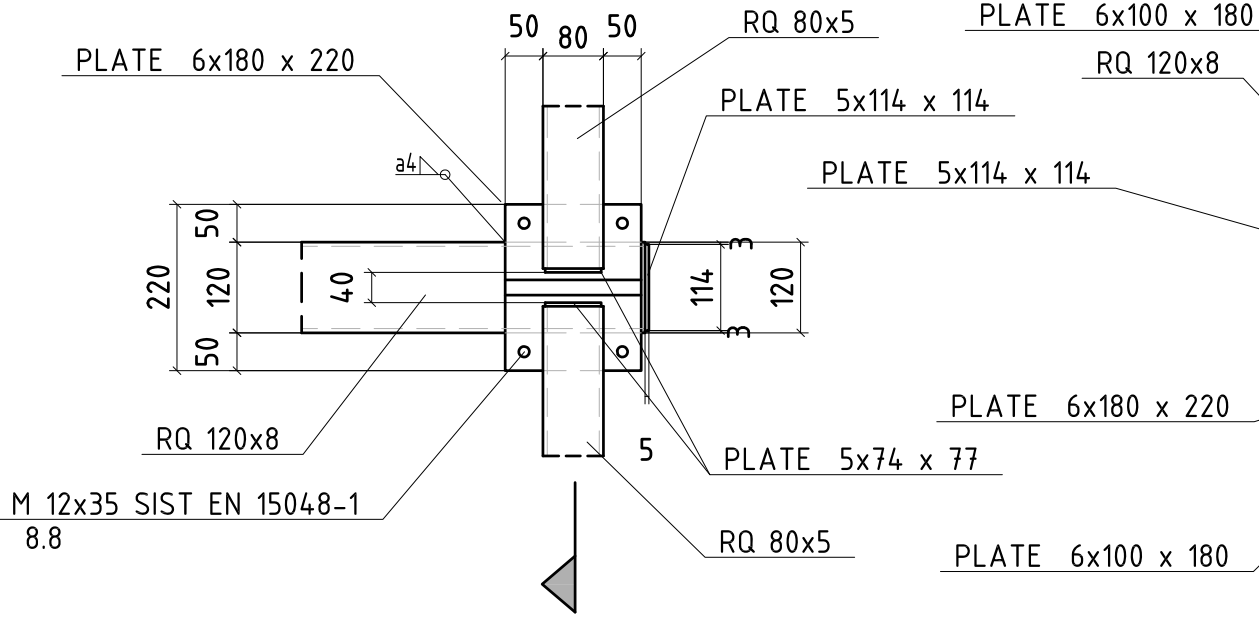

PREREZ

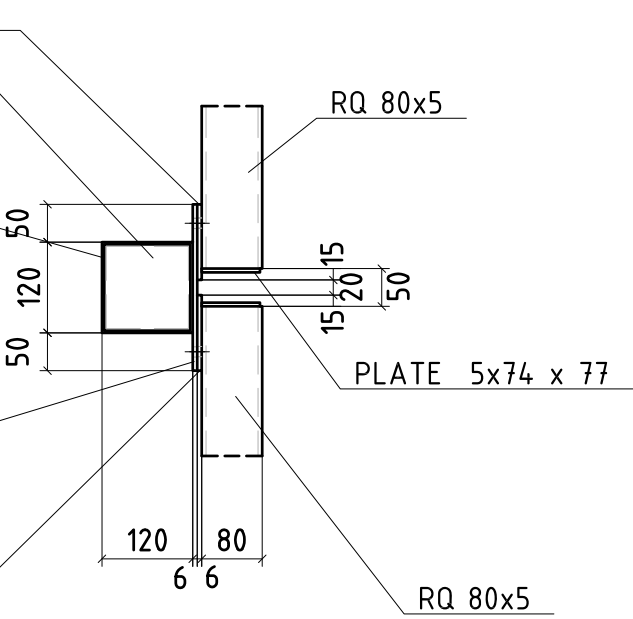

- izvedbeni razred EXC 2
- Konstruktivsko jeklo S235J2
- Konstruktivsko jeklo S235JR - šablone
- vijaki 10.9 po SIST EN 14399
 - vse vijalne zveze izvesti z dvema podložkama 10.9
 - 50% prednapeto
- vijaki 8.8 po SIST EN 15048-1
 - vse vijalne zveze izvesti z dvema podložkama 8.8
 - čvrsto priviti

- Ozemljitev temeljev se izvede skladno s projektom ozemljitve

OPOMBE:

- mere kontrolirati in po potrebi prilagoditi pri montaži na terenu
- pri izdelavi jeklene konstr. upoštevati tudi ostalo projektno dok. (arhitekturni načrti, načrti temeljenja, gradbeni načrti)
- izdelava in montaža nosilne jeklene konstrukcije mora biti v skladu z SIST EN 1090-2 : 2008
- Vsi sočelni zvari K, V, D.... morajo biti izvedeni s prevaritvijo korena
- Varilne deformacije predvidi izvajalec
- vsi neoznačeni zvari so a=0,7 x tmin (tmin = tanjša pločevina v spoju)
- vsi neoznačeni zvari pri obojestranskem varjenju so a=0,5 x tmin (tmin = tanjša pločevina v spoju)
- vse zware pobrusiti

3/10

Datum:	Opis spremembe:	Podpis:
Investitor:	Republika Slovenija	Republika Slovenija
Projektant:	Ministrstvo za infrastrukturo	Direkcija RS za infrastrukturo
Projektant – podizvajalec:	Tržaška cesta 19, 1000 Ljubljana	Ukmarjeva ulica 6, SI - 1000 Ljubljana
	tel.: 01 478 80 02, fax: 01 478 81 23	tel.: 01 300 76 00, fax.: 01 300 76 36
	sz - projektivno podjetje ljubljana, d.d.	načrtovanje in svetovanje
	Ukmarjeva ulica 6, SI - 1000 Ljubljana	Ukmarjeva ulica 4, SI - 1000 Ljubljana
	h i š a, d.o.o.	načrtovanje in svetovanje
	Ukmarjeva ulica 4, SI - 1000 Ljubljana	

Projekt: Nadgradnja železniške postaje Grosuplje

Objekt:	Železniška postaja Grosuplje	Id. št.:	Ime:
Načrt:	Konstrukcije nadstrešnic podhoda 2	Odg. vodja projekta:	G-0133 mag. Edvin Hadžiahmetović, univ.dipl.inž.grad.
	NADSTREŠNICA 1 IN 2	Odg. projektant načrta:	G-0296 dr. Leon Hladnik, univ.dipl.inž.grad.
Vrsta načrta:	3/3 Načrt kon. nadstrešnic podhoda in zavetišč	Izdelal:	Rok Sevšek, inž.gradb.
Risba:	DETALJI		

Št. proge:	Vrsta projekta:	Merilo:	Datum:	Projekt št.:	Načrt št.:	Int. št. podiz.:
80	IZN	1:10, 5	junij 2018	3674	3674 3/10	101/18
Št. odseka:	Arhivska številka:	Faza/objekt:	Šifra risbe:	Prostor za črtno kodo:		Risba št.:
ZR80	0044	007-1276	G.451			J-5